

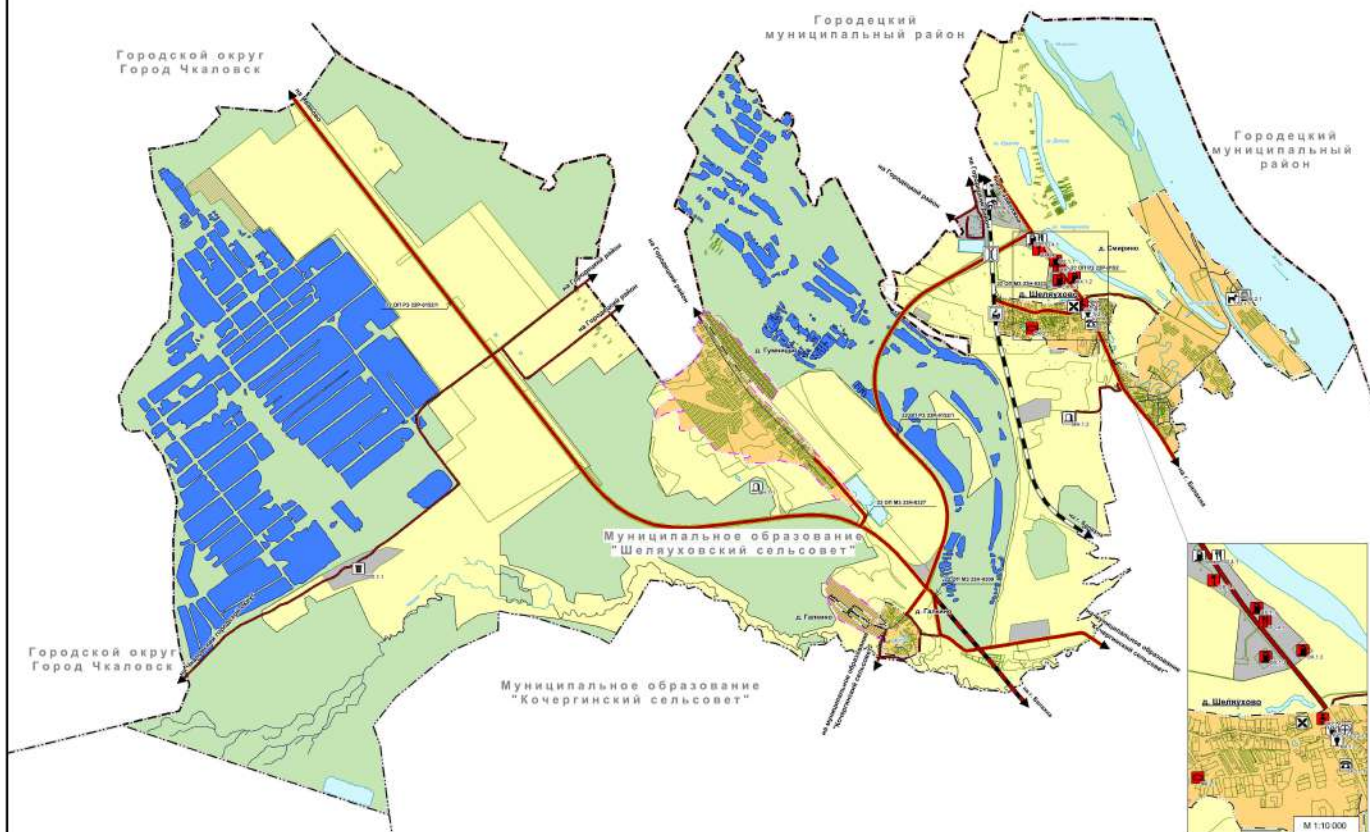

ГЕНЕРАЛЬНЫЙ ПЛАН МУНИЦИПАЛЬНОГО ОБРАЗОВАНИЯ "ШЕЛЮХОВСКИЙ СЕЛЬСОВЕТ" БАЛАХНИНСКОГО МУНИЦИПАЛЬНОГО РАЙОНА НИЖЕГОРОДСКОЙ ОБЛАСТИ

МАТЕРИАЛЫ ПО ОБОСНОВАНИЮ ПРОЕКТА

Карта границ муниципального образования "Шеляуховский сельсовет".
Карта существующих населенных пунктов, входящих в состав муниципального образования "Шеляуховский сельсовет".
Карта местоположения существующих и строящихся объектов местного, регионального и федерального значения
(в том числе объектов транспортной инфраструктуры)

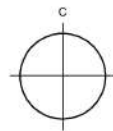

УСЛОВНЫЕ ОБОЗНАЧЕНИЯ

Границы субъектов Российской Федерации, муниципальных образований, населенных пунктов

Границы единиц административно-территориального деления Российской Федерации

Границы муниципальных районов
Границы городских округов
Границы сельского поселения
Границы населенного пункта

Населенные пункты

Административный центр поселения

Населенный пункт

Земли населенных пунктов

Земли сельскохозяйственного назначения

Земли лесного фонда

Земли промышленности, энергетики, транспорта, связи, радиосвязи, телевидения, информатики, земли для обеспечения космической деятельности, земли обороны, безопасности и земли иного специального назначения

Повышенные водные объекты

Водоток (река, ручей, канал)

Водоём (озеро, пруд, обводненный карьер, водохранилище)

Водные объекты, расположенные на землях лесного фонда

Земельный объект

Объекты транспортной инфраструктуры

Автомобильные дороги

Автомобильная дорога федерального значения/главная улица (в границах населенного пункта)

Автомобильная дорога местного значения

Идентификационный номер автомобильной дороги регионального или межмуниципального значения в соответствии с Постановлением Правительства Нижегородской области № 207 от 27.05.08 г.

Об утверждении перечня автомобильных дорог общего пользования регионального или межмуниципального значения, находящихся в государственной собственности Нижегородской области

22 ОП РЗ 22Р-0152

Улично-дорожная сеть сельского населенного пункта

Улицы в зонах жилой застройки

Железнодорожные пути

Железнодорожный путь общего пользования

Объекты железнодорожного транспорта

Железнодорожная станция

Объекты обслуживания и хранения автомобильного транспорта

Станция автозаправочная

Станция технического обслуживания

Искусственные дорожные сооружения

Мостовое сооружение

Объекты социальной инфраструктуры, отдыха и туризма, санаторно-курортного назначения

Детская образовательная организация

Объекты культуры и искусства

Объект культурно-просветительного назначения

Объект культурно-досугового (любительского) типа

Объекты физической культуры и массового спорта

Спортивное сооружение

Объекты здравоохранения

Медицинская организация общего типа

Прочие объекты обслуживания

Объект религиозной организации (общины)

Объекты торговли, общественного питания

Административное здание

Ветеринарная лечебница, питомник животных, кинологический центр, иной подобный объект

Предприятия промышленности, сельского и лесного хозяйства, объекты утилизации и переработки отходов производства и потребления

Предприятия и объекты сельского и лесного хозяйства, рыболовства и рыбноводства

Предприятия микроэлектронной, пищевой, легкой промышленности

Объекты утилизации, обезвреживания, размещения отходов производства и потребления

Объект размещения отходов

Иные объекты федерального значения, регионального значения, местного значения

Объекты единой государственной системы предупреждения и ликвидации чрезвычайных ситуаций

Места погребения

Кладбище

Объекты единой государственной системы предупреждения и ликвидации чрезвычайных ситуаций

Объекты обеспечения пожарной безопасности

Прочие условные обозначения

Граница земельного участка в соответствии со сведениями, содержащимися в государственном кадастре недвижимости

Примечания

Перечень объектов социального и культурно-досугового назначения приведен в Табл. 1, Раздел 2, Глава 6*

Перечень объектов промышленного и агропромышленного производства приведен в Табл. 2, Раздел 2, Глава 7**

Перечень объектов специального назначения приведен в Табл. 3, Раздел 2, Глава 8, пункт 6.6***

Исходные данные проекта									
№ п/п	Наименование	Вид	Масштаб	Дата	Страна	№	Имя	Подпись	Дата
1	Исходные данные проекта	Исходные данные	1:25 000	2018	Россия	1	И.И. Иванов	[Подпись]	10.05.2018
2	Исходные данные проекта	Исходные данные	1:25 000	2018	Россия	2	И.И. Иванов	[Подпись]	10.05.2018
3	Исходные данные проекта	Исходные данные	1:25 000	2018	Россия	3	И.И. Иванов	[Подпись]	10.05.2018
4	Исходные данные проекта	Исходные данные	1:25 000	2018	Россия	4	И.И. Иванов	[Подпись]	10.05.2018
5	Исходные данные проекта	Исходные данные	1:25 000	2018	Россия	5	И.И. Иванов	[Подпись]	10.05.2018
6	Исходные данные проекта	Исходные данные	1:25 000	2018	Россия	6	И.И. Иванов	[Подпись]	10.05.2018
7	Исходные данные проекта	Исходные данные	1:25 000	2018	Россия	7	И.И. Иванов	[Подпись]	10.05.2018
8	Исходные данные проекта	Исходные данные	1:25 000	2018	Россия	8	И.И. Иванов	[Подпись]	10.05.2018
9	Исходные данные проекта	Исходные данные	1:25 000	2018	Россия	9	И.И. Иванов	[Подпись]	10.05.2018
10	Исходные данные проекта	Исходные данные	1:25 000	2018	Россия	10	И.И. Иванов	[Подпись]	10.05.2018